Works Category 2

商業とインテリアデザイン

葉山シャツ本店 … 45

後藤横浜事務所 OFFICE … 46

THE NET … 48

懐石処 まほろば … 50

コニーズ・シンビル … 54

横浜山手の接待所“耀” … 56

NTT Docomo ドコモショップ … 60

楽しいオフィス by 沖縄 … 62

120 WORKPLACE KOBE（神戸新聞社） … 64

沖縄のホテル … 66

葉山シャツ本店

時間をつくる

幕張メッセ展示会

後藤横浜事務所 OFFICE

場の刺激によって仕事が生まれる

リクシル不動産ショップ＋街かど設計　実店舗

THE NET

可動型　フレキシブル OFFICE

役員会議コーナー

懐石処　まほろば

1200 年前の悠久の日本　藤原家の別荘地で食する

道は日本の文化

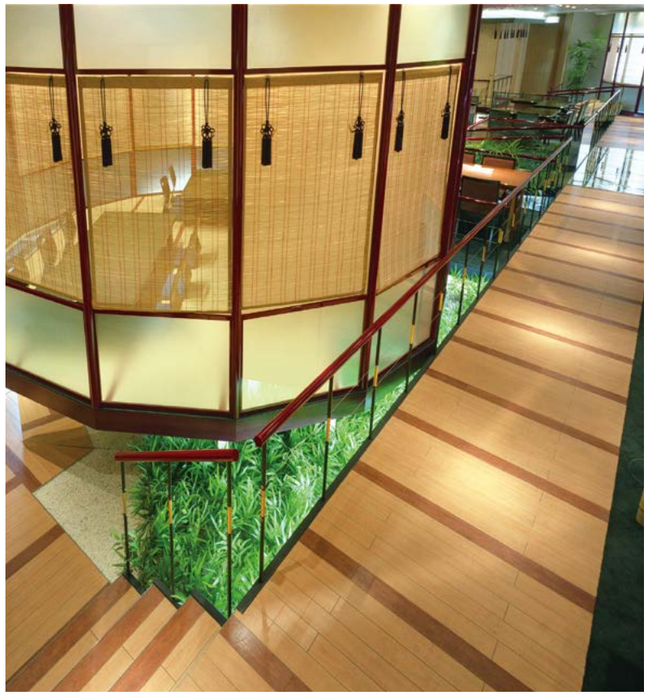

Works Category 2 商業とインテリアデザイン

板長が振る舞う座敷カウンター

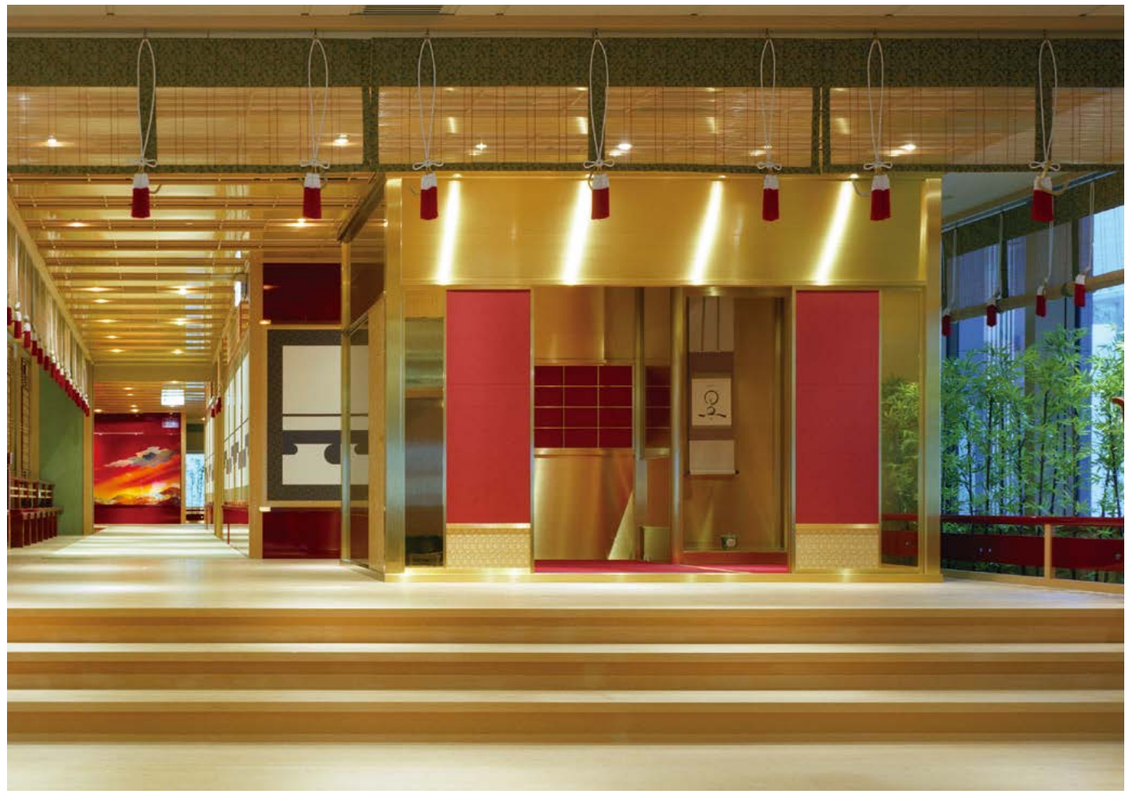

秀吉の黄金の茶室でお出迎え

廊下や階段は
景色の移り変わりを楽しむ
場所なのです。
1200 年前の貴族になったつもりで
優雅に歩くと、
時間がなくなる一瞬がある。

コニーズ・シンビル

（藤沢市湘南台）

将来ハイビスカスで覆われた建築となっていけば、
時間が経てばたつほど価値あるものになっていく。
社の思い入れが沖縄にあるということでした。

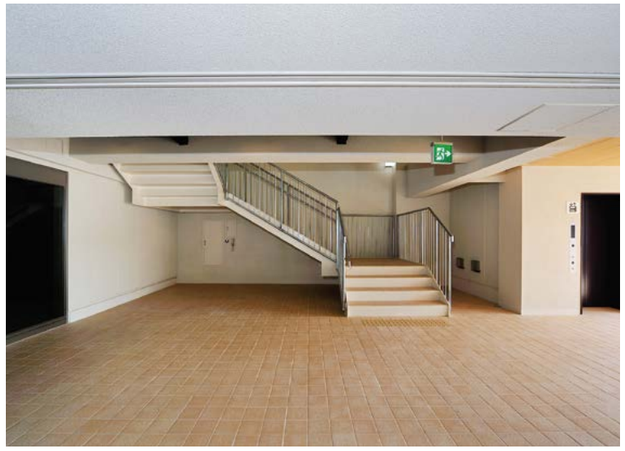

Works Category 2 商業とインテリアデザイン

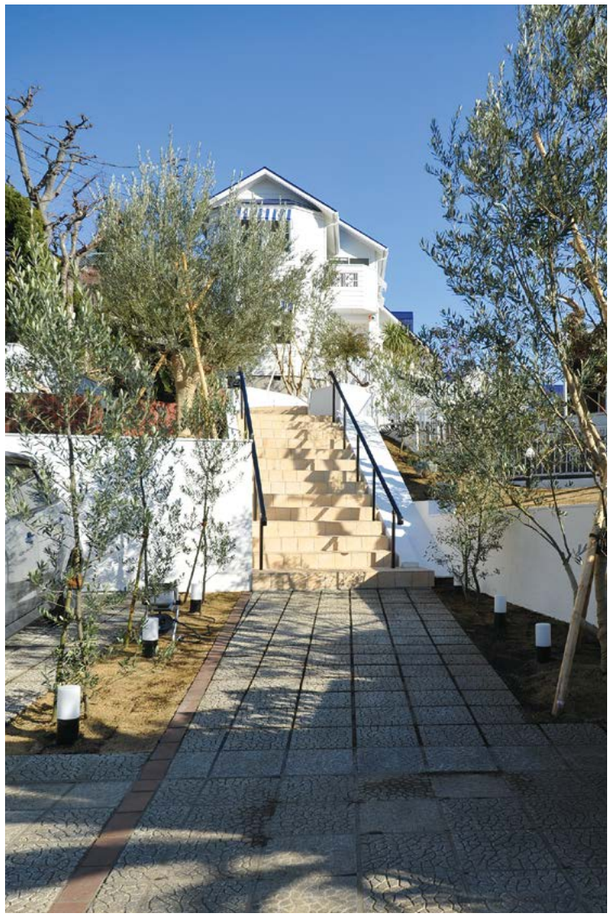

横浜山手の接待所“耀”

民家を改修することは壊す事ではなく加えることです

最初にオリーブを 80 本植えて場をつくった。
そしてそこに建っていた山手の空き家の壁を
白に塗り、屋根を青く塗った。
そして最後に庭にオリーブを 80 本植えたら、
世界が変わった。

Works Category 2 商業とインテリアデザイン

パーティールームの普段は、装飾のためのパーテーションで、
たくさんのコーナーをつくる。

Works Category 2 商業とインテリアデザイン

ドコモショップを木造でつくる

NTT Docomo ドコモショップ

木造の魅力は実際に肌で感じないとわからない。

ドコモショップ
深井店

ドコモショップ
中百舌鳥店

楽しいオフィス by 沖縄

廊下を道に一曲がり角、エレベーターの前は小さな広場

Works Category 2 商業とインテリアデザイン

120 WORKPLACE KOBE　（神戸新聞社）

人を招いたり、ミーティングで利用したり
一歩入った瞬間から
心地よさを感じる

Works Category 2 商業とインテリアデザイン

沖縄のホテル

リゾート地なら、なおさらその土地固有の建物であってほしい。
その場所でしか味わえないことが大切な価値になるはずだ。
わざわざ飛行機で出掛けて行くのに「何々風」では…。

たとえば沖縄に建つホテルは、
ハワイ風やバリ島風であってはほしくない。
照りつける灼熱の太陽、浜辺で踊るのはハワイや タヒチなら、
やしの葉っぱで作ったスカートでハワイアンなんかを軽快に踊るのであろう。

だが、沖縄は違う。
極彩色のあでやかな着物を着て、決して慌てず、四つ竹を厳かに舞う。

だから沖縄がいいのだ。

沖縄でホテルを作るのなら、
沖縄以外どこにも 無いホテルをつくることが本質なのだろう。
この先何十年と、流行を気にしないですむ
本物の風景がまたひとつ増えるから。
そしてそれが沖縄の良さをまた引き立たせる事になるのだと思う。

Works Category 2 商業とインテリアデザイン

実績抜粋(2000~2022 年)

□ 商業・オフィス

北京中華海鮮品位新装工事設計・監理（’08 年竣工）	延床面積	1091.70 ㎡
山手耀改築工事設計・監理（‘10 年竣工）	延床面積	264.70 ㎡
南京かに風船新装工事設計・監理（’12 年竣工）	延床面積	2876.60 ㎡
横浜皇朝台場ｷ新装工事設計・監理（’12 年竣工）	延床面積	107.70 ㎡
オレンジブラン新築工事　設計・監理(‘15 年竣工)	延床面積	224.52 ㎡
金沢文庫釜利谷東さかくら和菓子店新装工事　設計・監理(‘19 年竣工)	延床面積	50.92 ㎡
オレンジブラン新築工事　設計・監理(‘15 年竣工)	延床面積	224.52 ㎡
鎌倉御成町ホテル新築工事設計・監理(‘21 年竣工)	延床面積	2505.72 ㎡
ドコモショップ中百舌鳥店新築工事　基本設計（’11 年竣工）	延床面積	299.20 ㎡
ドコモショップ湘南台店新築工事　設計・監理（‘13 年竣工）	延床面積	1343.23 ㎡
ドコモショップ光明池店改装工事（’17 年竣工）	延床面積	367.08 ㎡
ドコモショップ玉川髙島屋 SC 店改装工事（’17 年竣工）	延床面積	102.54 ㎡
ドコモショップ各店様新装・改装工事		他 218 店舗
タクエー吉田町ビル新築工事設計・監理（’24 年竣工予定）	延床面積	3133.15 ㎡
＊ＲＣ９階建中間免震構造		
SHIGETA.G ビル新築工事設計・監理（’22 年竣工予定）	延床面積	1575.63 ㎡
（仮称）OHK ビル新築工事設計・監理（’25 年竣工予定）	延床面積	1759.03 ㎡

□ 公共工事の設計監理

県営汲沢団地個別改善工事　設計・監理（‘08 年竣工）	延床面積	7727.40 ㎡
県営いちょう上飯田団地個別改善工事　設計・監理（’09 年竣工）	延床面積	3736.90 ㎡
鶴見警察署東寺尾交番新築工事　実施設計（’09 年竣工）	延床面積	40.00 ㎡
雇用促進住宅向ヶ丘宿舎 3,4,8,9 号棟取壊工事設計監理（’11 年竣工）	延床面積	3940.00 ㎡
あおばセンター南ｺﾐｭﾆﾃｨｰｾﾝﾀｰ計画ｺﾝﾍﾟ入賞設計・監理（‘11 年竣工）	敷地面積	2300.00 ㎡
六浦ポンプ場管理棟改修工事　設計・監理（’14 年竣工）	延床面積	2406.36 ㎡
西部第二給水維持課増築・改修工事　設計・監理（‘14 竣工）	延床面積	1499.00 ㎡

他

Works Category 2 商業とインテリアデザイン